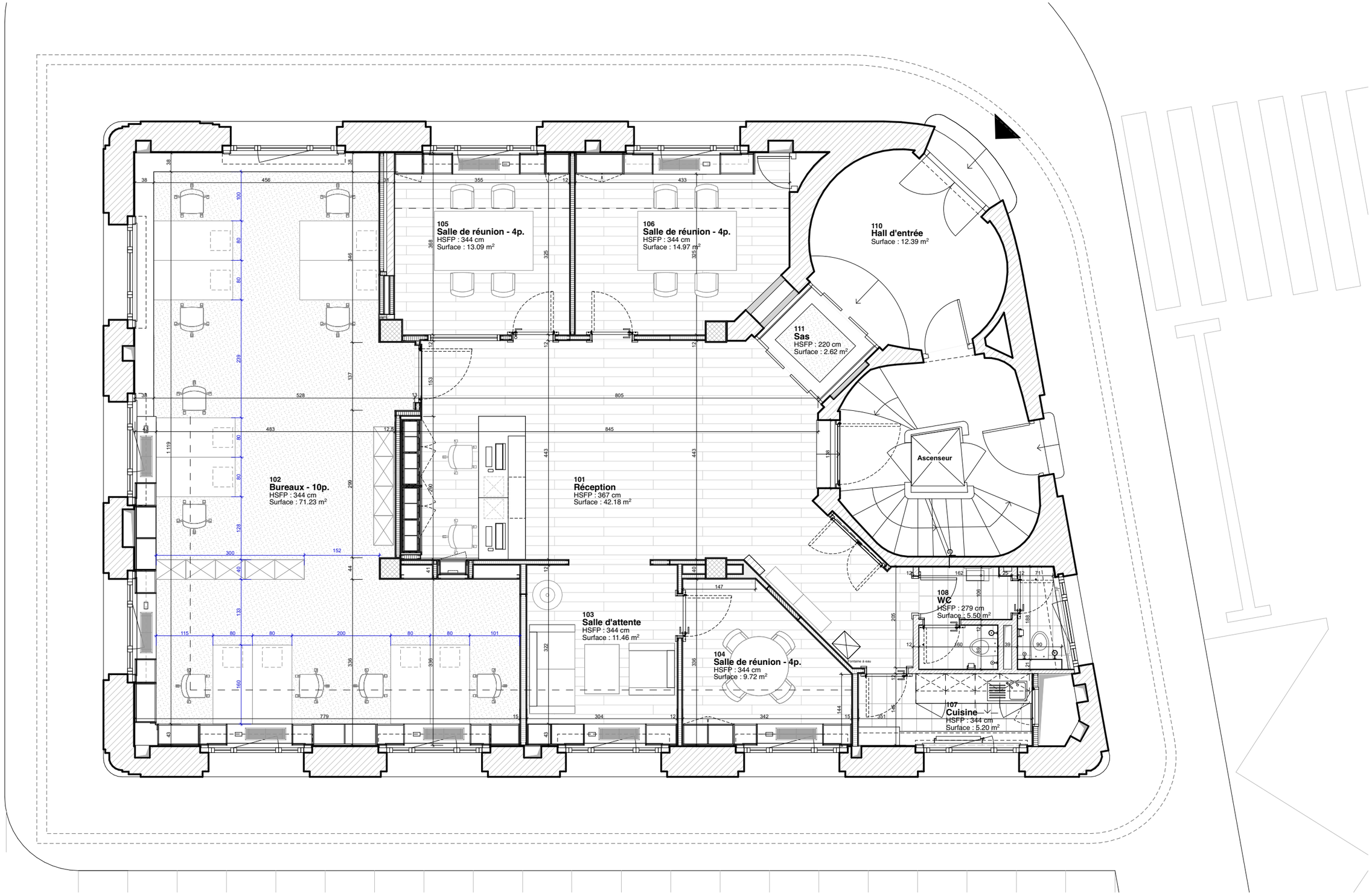

nocearchitecture
5C route des Jeunes • 1227 Les Acacias GE • Suisse
T. +41 22 707 14 70 • info@nocea.ch • www.nocea.ch

Modification des espaces de bureaux

Rue François-Diday 2, 1204 Genève - Suisse
Parcelle : 5043

MAITRE D'OUVRAGE

AXA Versicherungen AG
p/a Wincasa SA Oesterlein Marc
Avenue de Rumine 20
1002 Lausanne • Suisse

	MM	23.01.26	Création du fichier

PLAN RDC

225 - IMMEUBLE
DIDAY 2 AXA

A3
1:75

P1-50